

PROPUESTA ECONÓMICA VENTA VIVIENDA EN URBANIZACIÓN DE LUJO MADRID.

dnavarro@designarch.es
info@designarch.es



www.designarch.es



Edited By **Designarch**

1. Situación y Descripción de la vivienda a la venta.

Zona residencial de lujo ubicada al noroeste de Madrid, a unos 10 kilómetros de la Puerta del Sol y que tiene la renta económica media más alta de España. Considerada la zona de Madrid donde viven más familias de la nobleza española.

Es lugar habitual de residencia de aristócratas, famosos, músicos, artistas, toreros, banqueros, futbolistas, políticos.

Vivienda unifamiliar con piscina privada, pista de tenis, cerca colegio retamar, planta semisótano con garaje para dos coches, taller y aparcamiento para bicicletas, cuarto de diversos usos, pequeño almacén, bodega, dormitorio, cocina-comedor y aseo de servicio, cuarto de calderas y acceso a planta baja y jardín. En la planta baja vestíbulo, despacho, salón, estar, comedor, aseo, dormitorio y aseo de servicio, cocina (despensas) oficio y cuarto de planta. En planta primera dormitorio principal con baño completo, dormitorio con baño completo, estar, dos dormitorios, baño dormitorio de invitados con aseo, galería y acceso a terraza y desván.

2. Superficies.

La superficie que compone esta edificación esta dotada de 1.107 m² de superficie construida, cuenta con todos los servicios necesarios para el día a día. Su parcela es amplia para el desarrollo de múltiples actividades ya que está dotada con una superficie de 2800 m².

3. Precio de venta.

Vivienda + parcela
TOTAL

1.375.000,00 €

4. Reportaje Fotográfico.

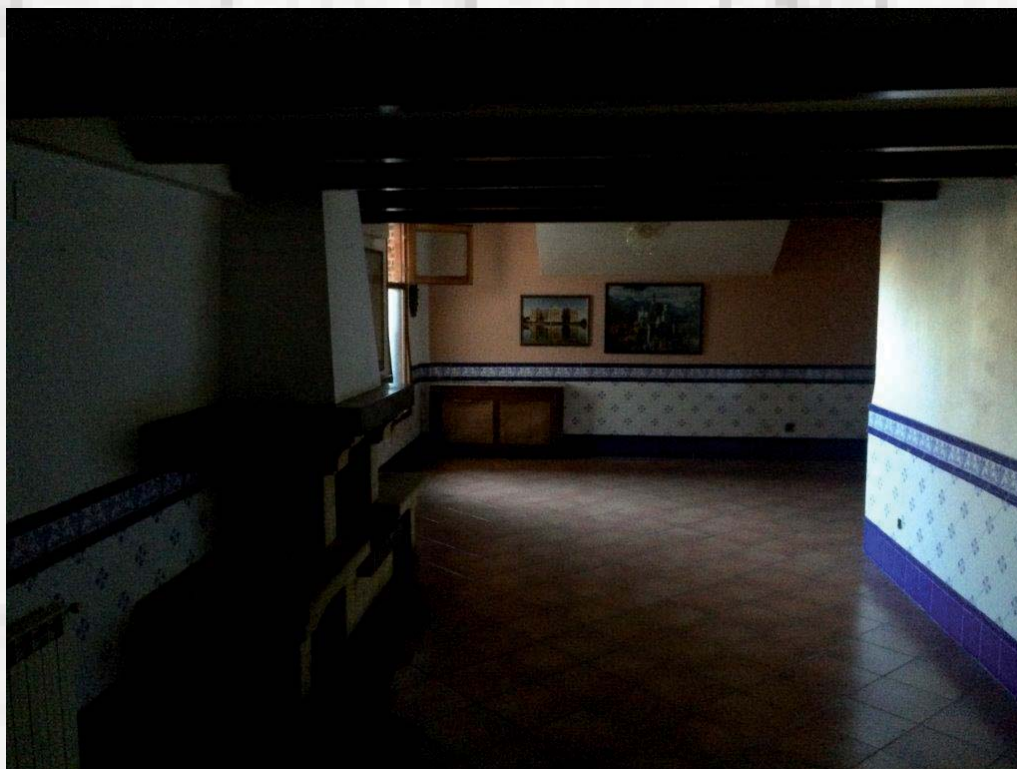



dnavarro@designarch.es
info@designarch.es



www.designarch.es



dnavarro@designarch.es
info@designarch.es



www.designarch.es



dnavarro@designarch.es
info@designarch.es

www.designarch.es